

Deloitte.

Deloitte: Опыт внедрения SAP Fiori

Иван Борунов, Руководитель технической службы поддержки SAP

Юрий Денисов, Менеджер департамента консалтинга

9 апреля 2015 год

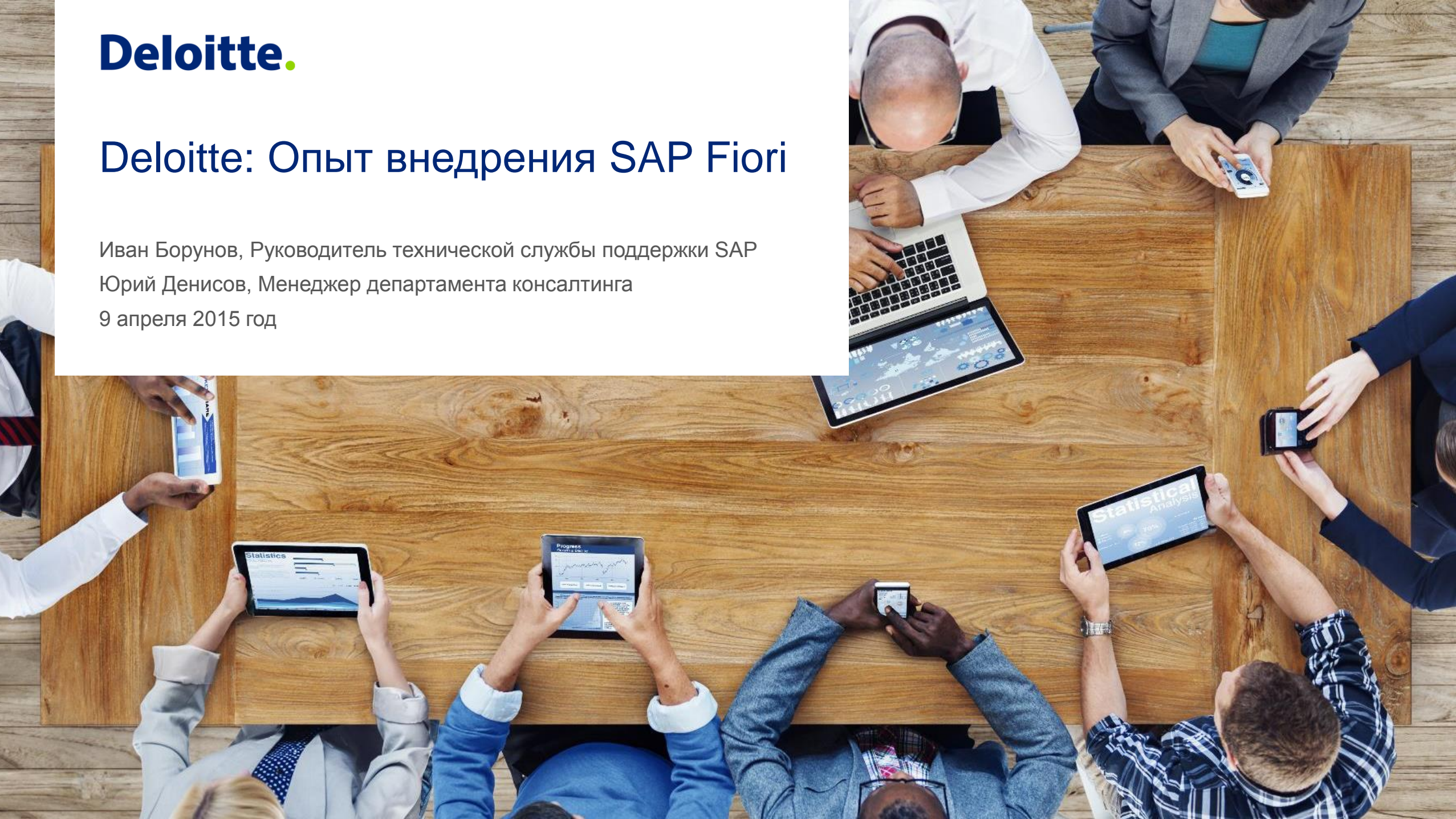

O Fiori

Демо

Вчера

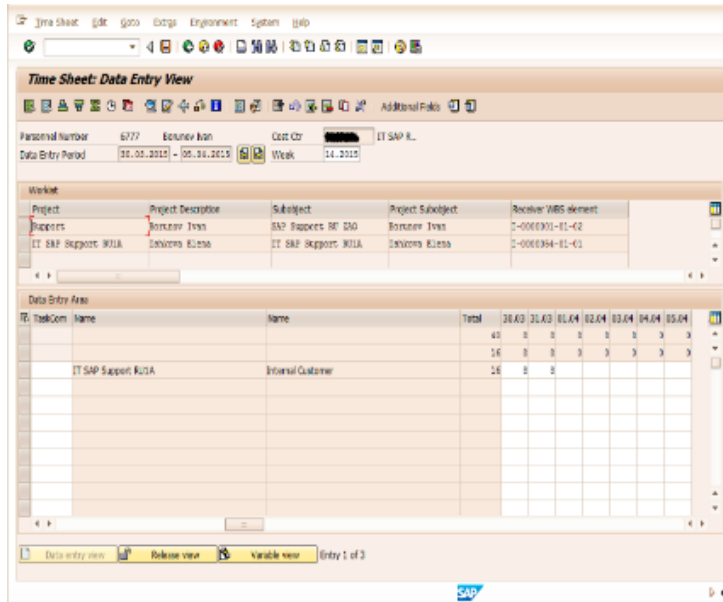

TaskCom	Name	Total	01.03	02.03	03.03	04.03	05.03
IT SAP Support RU1A	Internal Customer	16	0	0	0	0	0

Сегодня

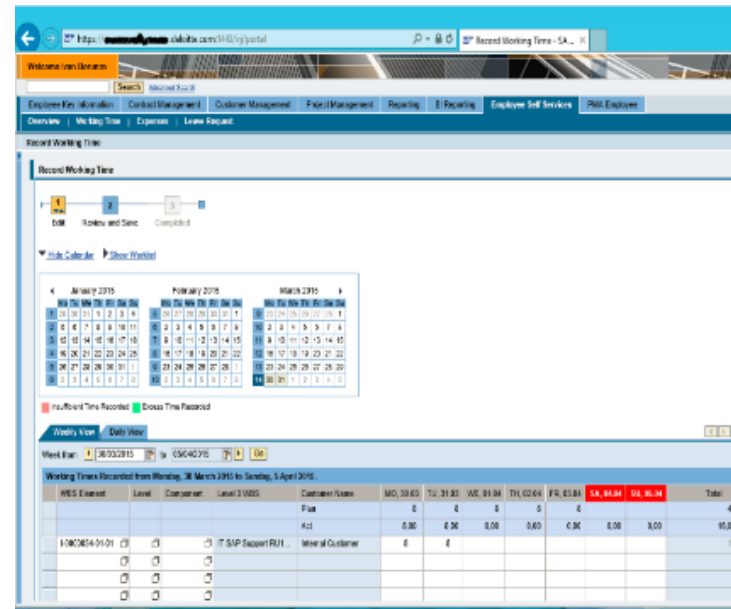

WBS Element	Level	Component	Level 3 WBS	Customer Name	MO, 03.03	TU, 03.03	WE, 03.03	TH, 03.03	FR, 03.03	SAT, 03.03	SUN, 03.03	Total
11000654-01-01				IT SAP Support RU1	0	0	0	0	0	0	0	0
				Internal Customer	0	0	0	0	0	0	0	0

Завтра

Task	Level	Component	Level 3 WBS	Customer Name	MON	TUE	WED	THU	FRI	SAT	SUN	Total
IT SAP SUPPORT RU1A				IT SAP Support RU1A, Internal Customer	0	0	0	0	0	0	0	0

Содержание

- О Fiori
- Постановка задачи
- Подход к управлению проектом
- Характеристика проекта

О Fiori

Общая информация

- Новое “лицо” SAP
- Более 500 приложения для самых востребованных бизнес-процессов (закупки, поставки, продажи, финансы, обслуживание оборудования, HR)
- Не требуют дополнительного лицензирования при наличии инфраструктуры
- Работают на всех устройствах (ПК, планшеты, смартфоны) и множестве платформ
- 3 вида приложений, часть из которых работают только с SAP HANA

Требования к проекту

Постановка задачи и варианты реализации

Требования

- Single Sign-On
- Минимальные изменения к существующему функционалу SAP ERP
- Использование существующего прокси-сервера в DMZ

Варианты реализации

- Собственная разработка (SMP или нет)
- Преднастроенное решение (UK, SAP)
- Fiori

Прerequisites

- Использование существующего прокси-сервера в DMZ
- Использование существующего ADFS (SAML2.0)
- Penetration test

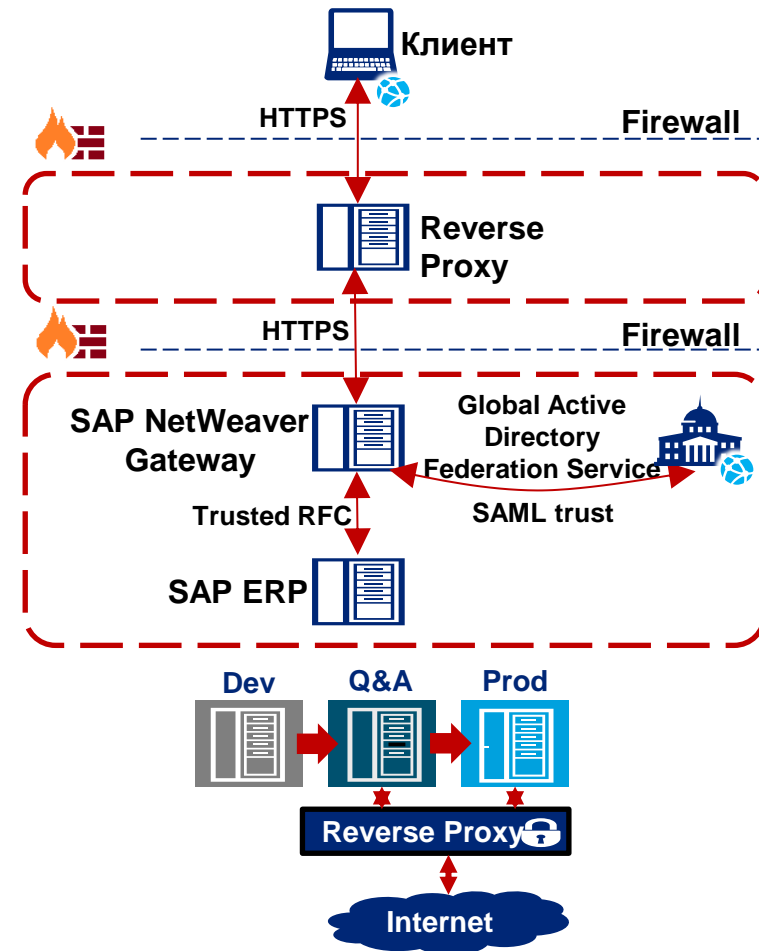

Подход к внедрению

Пример использования EVD для Fiori

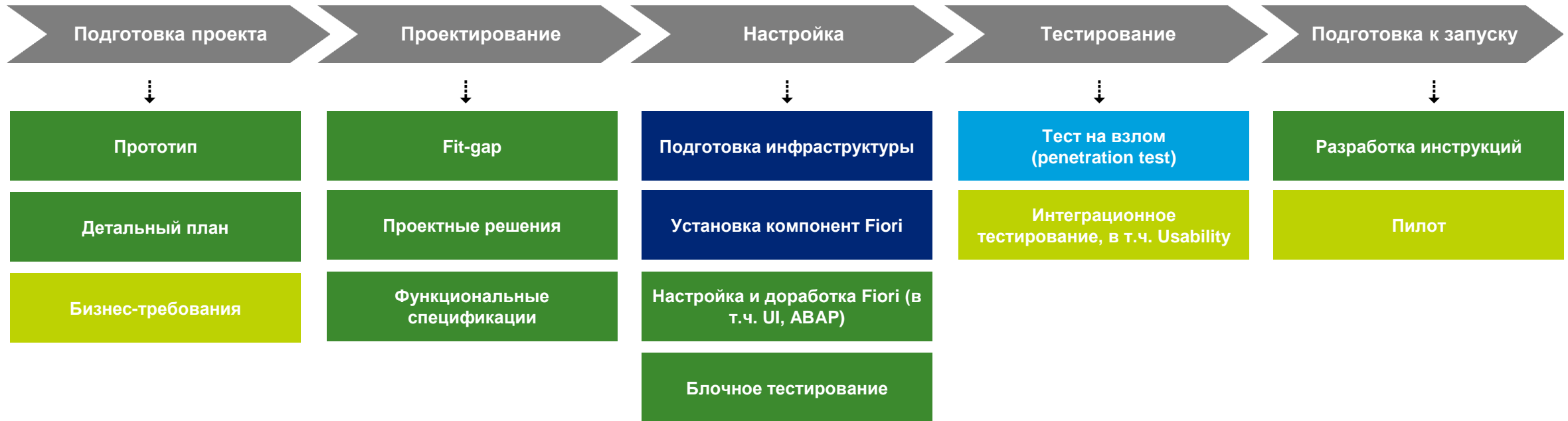

Легенда (ответственные)

Опыт внедрения

Характеристика проекта

- Продуктивный запуск первого приложения – Январь 2015
- Объем проекта – все офисы СНГ (Россия, Украина, Белоруссия, Казахстан, Грузия и т.п)
- Более 3000 пользователей
- Планируемое количество приложений – до 20
- Минимальная адаптация – формат поиска проектов (разработка в ERP)
- Пилотный запуск
- Совместимость клиентского ПО

Вопросы

Наименование «Делойт» относится к одному либо любому количеству юридических лиц, включая их аффилированные лица, совместно входящих в «Делойт Туш Томацу Лимитед», частную компанию с ответственностью участников в гарантированных ими пределах, зарегистрированную в соответствии с законодательством Великобритании (далее — ДТТЛ); каждое такое юридическое лицо является самостоятельным и независимым юридическим лицом. ДТТЛ (также именуемое как «международная сеть «Делойт»») не предоставляет услуги клиентам напрямую. Подробная информация о юридической структуре ДТТЛ и входящих в нее юридических лиц представлена на сайте www.deloitte.com/about. Подробная информация о юридической структуре компании «Делойт» в СНГ представлена на сайте www.deloitte.com/ru/about.

«Делойт» предоставляет услуги в области аудита, налогообложения, консалтинга и корпоративных финансов государственным и частным компаниям, работающим в различных отраслях экономики. «Делойт» — международная сеть компаний, имеющая многолетний опыт практической работы при обслуживании клиентов в любых сферах деятельности более чем в 150 странах мира, которая использует свои обширные отраслевые знания, включая опыт оказания высококачественных услуг, позволяющие определить пути решения самых сложных бизнес-задач клиентов. Около 210 тыс. специалистов «Делойта» по всему миру привержены идеям достижения совершенства в предоставлении профессиональных услуг своим клиентам.

Настоящее сообщение содержит информацию только общего характера. При этом ни компания «Делойт Туш Томацу Лимитед», ни входящие в нее юридические лица, ни их аффилированные лица (далее — «сеть «Делойт»») не представляют посредством данного сообщения каких-либо консультаций или услуг профессионального характера. Ни одно из юридических лиц, входящих в сеть «Делойт», не несет ответственности за какие-либо убытки, понесенные любым лицом, использующим настоящее сообщение.